

I  
N  
F  
O  
R  
M  
A  
T  
I  
O  
N  
S  
  
I  
N  
S  
C  
R  
I  
P  
T  
I  
O  
N  
S

## Durant les vacances scolaires

**Pour toute question relative aux activités ou si vous avez du retard pour déposer ou venir récupérer votre enfant, merci de contacter l'équipe de l'ALAE (Léo Lagrange).**

**Adresse :** Allée des druides - Le Louroux-Béconnais  
49370 VAL D'ERDRE-AUXENCE  
**Tél :** DOUEZY Charlène 07.86.29.71.93  
**Courriel :** vea.louroux.beconnais@leolagrange.org  
**Site internet** [www.val-erdre-auxence.fr/listes/alae/](http://www.val-erdre-auxence.fr/listes/alae/)

**Pour toute question relative à vos réservations ou aux services de l'ALAE, merci de contacter le service Enfance Jeunesse de la Mairie de Val d'Erdre-Auxence.**

**Permanences téléphoniques :** le lundi, mardi, jeudi et vendredi de 8h30 à 10h45 et de 14h à 15h30  
**Tél :** 02 72 88 15 48  
**Courriel :** [enfance.jeunesse@val-erdre-auxence.fr](mailto:enfance.jeunesse@val-erdre-auxence.fr)



**Malo**  
du 22/04/24  
au 26/02/24



**Pierrot**  
du 29/04/24  
au 03/05/24

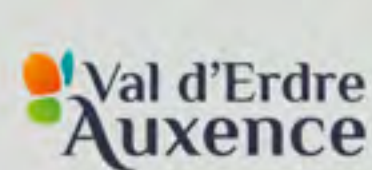

# Passerelle

## 9-11 ans

**Du 22 avril au 3 mai 2024**



# La passerelle, qu'est-ce que c'est?

La passerelle indique la transition entre l'accueil de loisirs enfance et l'espace jeunesse. Il s'agit d'un espace dédié pour les enfants de 9 à 11 ans, encadré par un animateur, qui propose des activités les mercredis et pendant les vacances scolaires.

**Lundi**  
22/04



**Origami**  
des  
animaux



**Parcours**  
sportifs et  
jeux  
traditionnels

**Mardi**  
23/04

**Création de**  
pots de  
fleurs



**Tchoukball**



**Mercredi**  
24/04

**Matinée jeux**  
de société



**Décoration des**  
pots de fleurs



**Jeudi**  
25/04



**Jeux sportifs :**  
thèque et double  
drapeau



**Fabrique ta**  
voiture à  
propulsion

**Vendredi**  
26/04

**Tous en**  
cuisine !



**Jeux sportifs**  
avec les 6-9  
ans



L'équipe d'animation veille à respecter le rythme et les besoins de chaque enfant en lui permettant de trouver sa place dans le groupe. Des temps d'échanges sont régulièrement proposés pour permettre aux enfants d'être les acteurs de leurs temps libres. Les enfants construisent alors leurs activités et leur programme avec les animateurs. C'est pourquoi, le planning peut être amené à évoluer.

# La passerelle, qu'est-ce que c'est?

La passerelle indique la transition entre l'accueil de loisirs enfance et l'espace jeunesse. Il s'agit d'un espace dédié pour les enfants de 9 à 11 ans, encadré par un animateur, qui propose des activités les mercredis et pendant les vacances scolaires.

**Lundi**  
**29/04**

**Création  
de mini-  
jeu Mario**

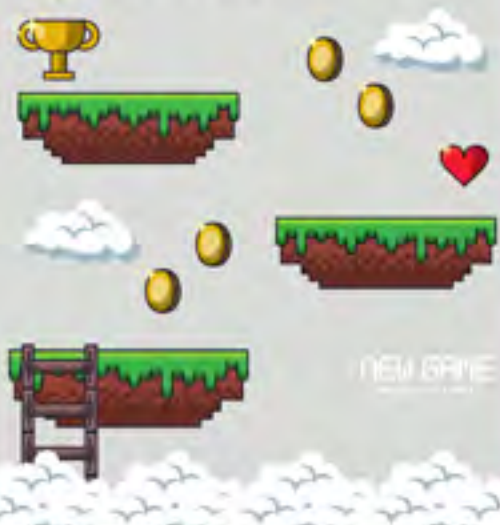

**Jeu sportif :  
Protégeons  
les diamants**

**Mardi**  
**30/04**

**Mardi tout  
est permis !**



**Création de jeu de  
société**



**Mercredi**  
**01/05**

**Férialé**



**Jeudi**  
**02/05**

**Peinture sur  
poterie : décore  
ta tasse**



**Course  
d'orientation**

**Vendredi**  
**03/05**

**Sortie  
Cani-rando**

**Départ 9h00  
Retour 17h00**



L'équipe d'animation veille à respecter le rythme et les besoins de chaque enfant en lui permettant de trouver sa place dans le groupe. Des temps d'échanges sont régulièrement proposés pour permettre aux enfants d'être les acteurs de leurs temps libres. Les enfants construisent alors leurs activités et leur programme avec les animateurs. C'est pourquoi, le planning peut être amené à évoluer.