LA CORNUAILLE

Commune déléguée de : Val d'Erdre-Auxence

FLASH n° 289 – FÉVRIER 2018

Quand février commence en lion,
il finit comme un mouton.

GENDARMERIE

L'organisation territoriale des unités du Groupement de Gendarmerie Départementale de Maine-et-Loire a été modifiée afin de maintenir une certaine cohérence avec le découpage administratif et les communes nouvelles tout en préservant la qualité de la réponse opérationnelle et de service public de la gendarmerie. Dans ce cadre, et depuis le 1 janvier 2018, **la commune de VAL D'ERDRE AUXENCE est rattachée à la Communauté de Brigades de ST GEORGES-SUR-LOIRE**.

Il convient dès lors de rappeler les horaires d'ouvertures au public de ces unités :

- brigade de BECON LES GRANITS : tous les lundis, mercredis, vendredis et samedis entre 14 et 18 heures, hors jours fériés.
- brigade de ST-GEORGES-SUR-LOIRE : du lundi au samedi entre 08 et 12 heures puis 14 et 18 heures, et le dimanche et jours fériés entre 9 et 12 heures puis 15 et 18 heures.

Durant les horaires de fermetures au public des brigades de BECON LES GRANITS et de ST GEORGES-SUR-LOIRE et en cas d'urgence, il convient de composer le 17 ou d'appuyer sur l'interphone à disposition du public pour entrer en communication avec un opérateur de la Gendarmerie.

Samedi 10 février à 20h30

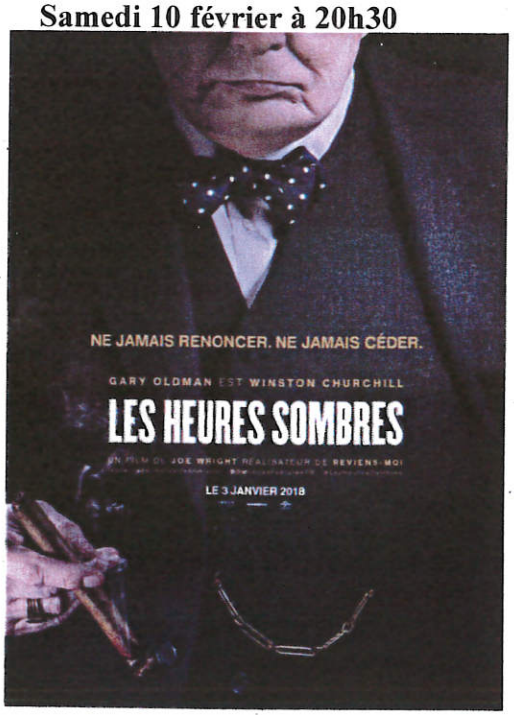

Association de la Cornuaille
Familles rurales

Adhérents Familles Rurales :
Enfants : 3 € - Adultes : 4,5 €
Non Adhérents : + 1 euro

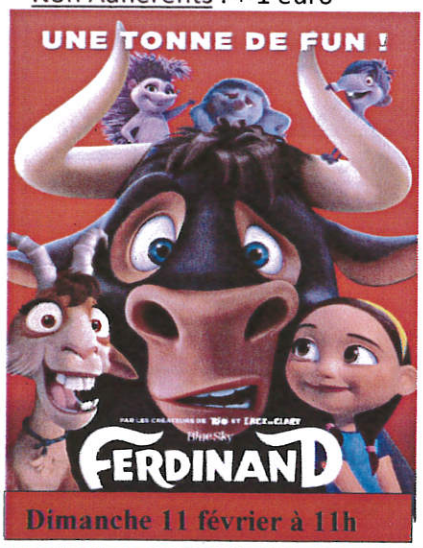

Dimanche 11 février à 11h

Dimanche 11 février à 15h

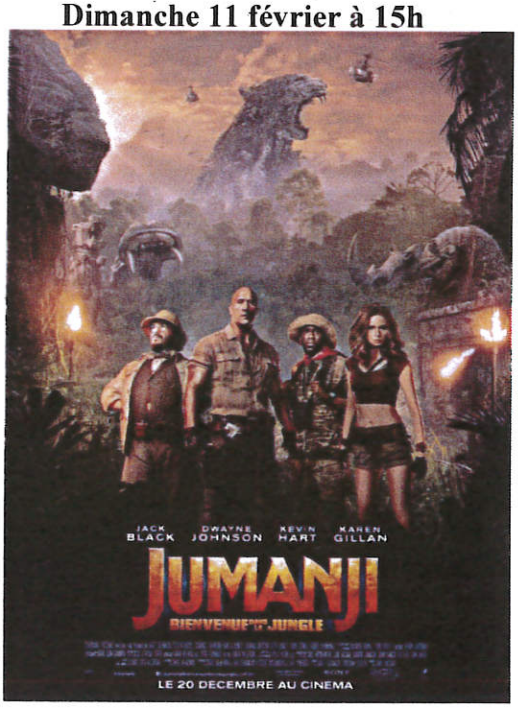

Tél.

MAIRIE :	02.41.92.02.01
MARPA :	02.41.92.90.58
SALLE COMMUNALE :	02.41.92.96.93
SALLE de SPORTS :	02.41.92.09.83
STADE MUNICIPAL :	02.41.61.45.93
BIBLIOTHEQUE :	02.41.94.44.80

lacornuaille@val-erdre-auxence.fr

www.lacornuaille.mairie49.fr

FSC
www.fsc.org
RECYCLE
Fabriqué à partir de matériaux recyclés
FSC® C084641

Vos articles pour le prochain flash sont à déposer en Mairie avant le lundi 19 février 2018.

ETAT CIVIL

Nous a quittée…
Le 24 décembre 2017 : Paulette ROUSSEAU née GUILLOUX, « Marpa, 18 rue du Genêt »

PERMIS DE CONSTRUIRE

(demandes en cours d'instructions)

Gaec du Druillay, « Le Druillay »
Extensions porcherie

FREY Thomas, « La Hyançaie »
Aménagement d'une grange en habitation

BALAYAGE DES RUES DU BOURG

Merci de ne pas laisser stationner vos véhicules :

MARDI 6 MARS

HAIES BOCAGÈRES

Pour faire une demande de plantation de haies bocagères, vous devez venir retirer un dossier en mairie (convention avec la Communauté de Communes des Vallées du Haut Anjou) ou sur le site de la commune www.val-erdre-auxence.fr

INFORMATION

Les Merveilles de Dydy Bijoux seront présentes le samedi 10 février de 9h à 12h au salon C dans l'Hair.

Dates à retenir

10 février : Cinéma à 20h30
11 février : Cinéma à 11h00 et à 15h
14 et 28 février : Collectes des ordures ménagères
10 mars : Cinéma à 20h30
11 mars : Cinéma à 15h
17 mars : Portes ouvertes et petit déjeuner de l'école publique
24 mars : Don du sang de 8h30 à 11h30
25 mars : Pêche à la truite
31 mars : Loto de l'APE au Louroux-Béconnais

Première Journée Citoyenne à La Cornuaille

Retenez dès maintenant votre journée du samedi 26 mai 2018

Ensemble pour le bien commun !

Une belle journée en perspective !

ERRATUM

DG CONFORT ENERGIE

David Gaudin :
Port : 06 32 78 53 65
Tel : 02 41 61 22 93

BIBLIOTHÈQUE

1 place de l'Eglise
02.41.94.44.80.

Permanences :
Mercredi de 16h à 18h
Samedi de 10h à 12h

UN BOUCHON… UN SOURIRE…

Mr Christian ZILLI, domicilié « 8, rue du Stade » s'occupe de la collecte de BOUCHONS ALIMENTAIRES en faveur des personnes handicapées.

1 BOUCHON : 1 SOURIRE

Il attend donc tous vos stocks de bouchons alimentaires (eau minérale, lait…) à son domicile ou dans les bidons spécialement installés à cet effet. Un autre bidon est dédié spécialement aux bouchons de liège.

NE PAS METTRE DE CAPSULES DE BIERES, D'AIGUILLES, ETC. Merci à toutes et tous de votre précieuse aide

RAPPEL : MAISON COMMUNE DE LOISIRS DE LA CORNUAILLE (Salle communale)
REGLEMENT DE LOCATION POUR LA PERIODE ANNUELLE du 20 DECEMBRE au 05 JANVIER

Afin d'organiser la location des salles communales pendant la période du 20 décembre au 05 janvier de chaque année, pour laquelle de nombreuses demandes de réservations sont déposées, notamment pour le jour de Noël et le jour de l'an, le Conseil municipal, en référence à sa délibération du 20 juin 2013, adopte le règlement suivant :

1 – Les particuliers qui souhaitent louer la salle à une date de la période évoquée ci-dessus doivent déposer leur demande au plus tard le 31 mars de l'année en cours.

2 – Les demandes ainsi enregistrées seront soumises, chaque année après cette date, à l'analyse du Conseil municipal qui attribuera les réservations.

3 – Les demandeurs habitant la commune sont prioritaires.

A L'ECHAPPEE BELLE EN FEVRIER

KAZI CLASIK // Cie Ernesto Barytony **// En résidence de création**

Musique, burlesque, théâtre de rue

Du 19 au 22 février // Sortie de fabrique le 22 Février // 11h00

Salle Polyvalente // VILLEMOISAN // Entrée Libre – A partir de 3 ans

Jeune Public

Chaque année des compagnies en résidence de création : Chaque année, l'Echappée Belle accueille des artistes professionnels sur le territoire de l'Ouest-Anjou en leur permettant de créer un nouveau spectacle dans des lieux mis à disposition et de présenter leur étape de travail au public lors d'une sortie de résidence. La Cie Ernesto Barytony, avec Anthony Poilane, enfant du pays, sera donc en résidence dans la salle polyvalente de Villemoisan du Lundi 19 au Jeudi 22 Février 2018. Pour cette étape d'écriture, une présentation d'extraits du spectacle sera proposée au public, le jeudi 22 février à 11h. Entrée Libre !

Un récital presque normal de la Cie Ernesto Barytoni. *:* 3 musiciens virtuoses revisitent de grands airs du répertoire classique. Un récital hors du commun dans lequel Beethoven, Vivaldi, Mozart et bien d'autres grands compositeurs se retrouvent bousculés !

Spectacle pour le jeune public et le public familial : Ce spectacle enchantera les plus petits comme les plus grands, spectacle à déguster en famille.

Distribution :

Anthony POILANE, Lucie PIRES, Anthony ANGEBEAULT

Durée : 50 Min

Tout allait Bien… quand quelque chose de bizarre arriva… // Cie GRIZZLI // Théâtre d'objets et marionnettes

Mercredi 28 Février // 16h30 // Tout public à partir de 5 ans

Salle Frédéric Chopin // BECON LES GRANITS // Tarif Unique : 5,50€

Jeune Public

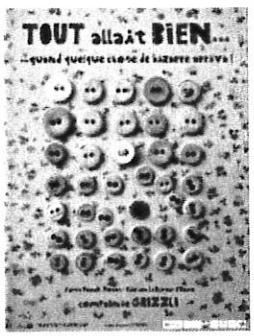

Tout allait bien dans le monde bleu d'un atelier de couture : Peuplé de deux personnages aux habitudes bien installées, et de boutons bien rangés… Quand l'arrivée d'un étrange petit bouton rouge bouscule et dérange le quotidien, dérange les certitudes et entraîne les deux personnages dans son histoire… Au fil des péripéties et de sa confrontation aux réalités du monde, le petit bouton rouge vivra la rencontre qui lui permettra d'être accepté et de s'intégrer à la communauté.

Spectacle Tout public à partir de 5 ans : De manière ludique et poétique, Tout allait Bien évoque l'intégration et l'acceptation des différences.

D'après l'album de Franck Prévot- Editions le buveur d'encre

Durée : 40 Min

Informations et Réservations : reservation@lechappeebelle.org // Tél 02.41.39.14.84

Site Internet : www.lechappeebelle.org **– Facebook :** assolechappeebelle

Résidence les Genêts

Marpa

Maison d'Accueil de Résidence Pour l'Autonomie

Ce qui s'est passé à la Résidence les Genêts :

20 décembre : l'Accueil de loisirs à la Résidence

19 décembre : Animation « lancer d'anneaux »

22 décembre:
Repas de Noël

Pôle ENFANCE FAMILLE

Pour parents et professionnels

15 février 2018 à 20H

Par Agnès Dutheil

Soirée Conférence « favoriser l'estime et la confiance en soi des enfants »

Salle de l'argerie – Le Louroux Béconnais

Entrée gratuite Réservation conseillée : accueil-pomdapi@mfam-enfancefamille.fr

Organisée en partenariat avec les structures petites enfance du territoire, le RAM et l'association Prim'age béconnais

PORTES OUVERTES
SAMEDI 17 MARS
De 10h à 12h

Présentation de l'équipe et du fonctionnement pédagogique

L'Association des Parents d'élèves organise un *Petit Déjeuner* le SAMEDI 17 MARS 2018 à partir de 7h30 jusqu'à 10h00 à la salle communale de La Cornuaille qui sera suivi des « portes ouvertes » de l'école Jules Verne.

Il est proposé deux versions de petit déjeuner, un sucré et un salé.
Prix unique de 3 euros par personne (enfants et adultes).

Pour les personnes extérieures à l'école Jules Verne, inscriptions au 06.19.92.25.88.

VENEZ NOMBREUSES ET NOMBREUX !